

SØNDERPARK



BEBOERORIENTERINGSMØDE DEN 6. NOVEMBER 2019

Renoveringsstøttesagen vedr.
helhedsplan og fremtidssikring af Sønderpark

HVEM ER VI?



MARK STEPHENS

PROJEKTLEDER

DAB

HELLE M. BJERG

TEKNISK RÅDGIVER/INGENIØR

WISSENBERG A/S

JAKOB SUENSON SCHOU

TEKNISK RÅDGIVER/ARKITEKT

ARKITEMA A/S

SIDEN SIDST.....

- ARKITEKTRÅDGIVER ER BLEVET TILKNYTTET
- DER SES PÅ MULIGHEDER FOR NYE FACADER
 - LØSNINGER/FORSLAG SKAL VENDES MED LBF
- DER ARBEJDES PÅ FORSLAG TIL INDRETNING AF TILGÆNGELIGHEDSBOLIGER
 - LØSNINGER/FORSLAG SKAL VENDES MED LBF

FACADER SKAL RENOVERES

1. Nuværende facaders yderside nedrives
2. Facader efterisoleres
3. Ny facadebeklædning og nye vinduer

Vi undersøger hvordan de nye facader kan udformes og lader os inspirere af andre boligselskabers løsninger.



Korngården, Ballerup



Sorgenfrivang II, Lyngby

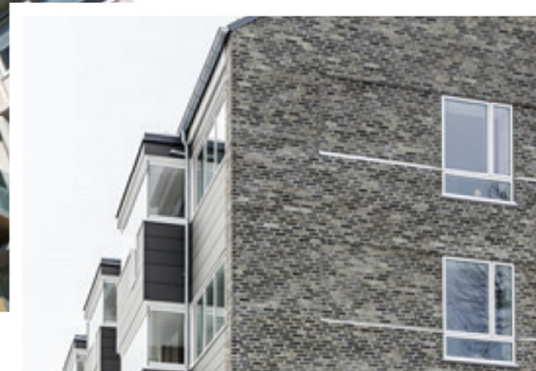

Tibberupparken, Espergærde

TILGÆNGELIGHEDSBOLIGER

Ca. 80 boliger forventes omdannet til tilgængelighedsboliger, hvilket blandt andet betyder, at disse boliger får:

- Elevatoradgang
- Store badeværelser
- God plads foran køkkenborde

Tilgængelighedsboliger kan være for alle, men er særligt fordelagtige for folk med nedsat førlighed, fx gangbesværede. Vi undersøger hvordan disse kan udformes og hvilke boliger der er egnet til omdannelse.

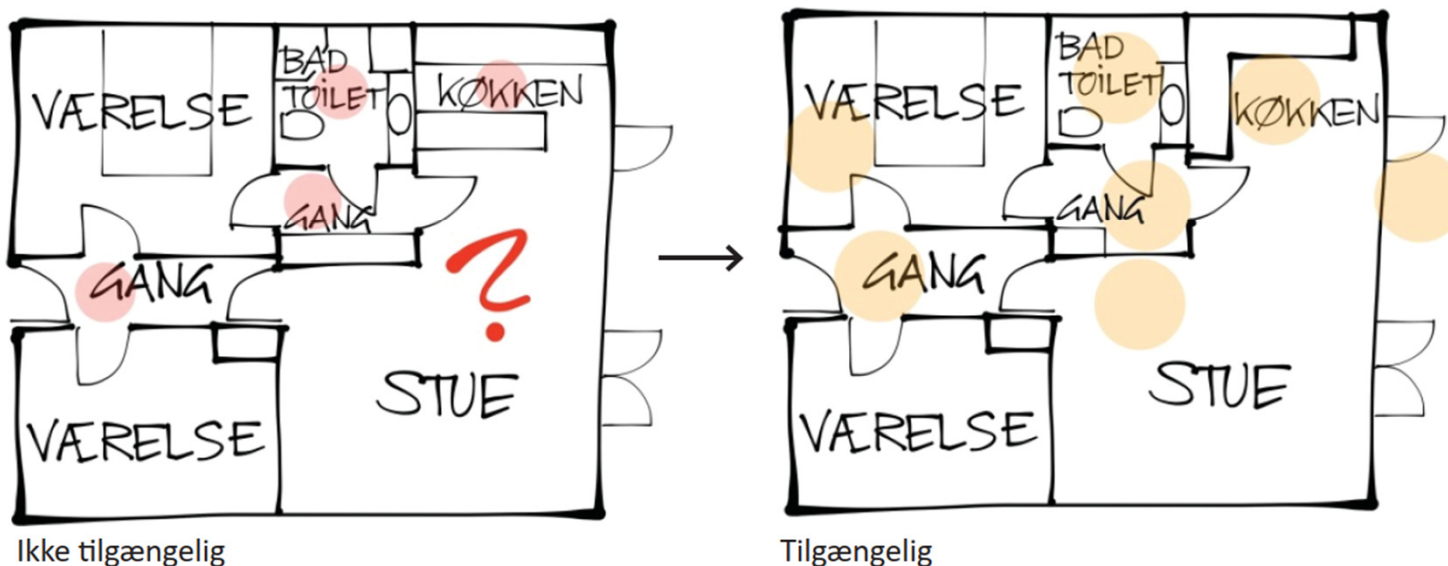

UDEAREALER

Landsbyggefonden har givet foreløbigt støttetilsagn til, at udearealerne kan forbedres. Det kan fx være tiltag der:

- Er tryghedsskabende
- Forbedrer friarealer, legepladser og fællesfaciliteter
- Forbedrer adgangs- og stiforløb
- Forbedrer belysning i udearealer

Vi undersøger hvilke tiltag der kan skabe positiv forandring i Sønderpark.



Ny indgangspartier



Tryghedsskabende belysning



Forbedrede adgangs- og stiforløb



.....TAK FOR JERES TID